- (25) A louer à Surgères – Bureaux sur 3 espaces d'environ 140 m² :

Bureaux à louer dans le centre de Surgères **à partir du 1er septembre 2023**

Descriptif :

Partie	Locaux	Surface en (m²)	Total	Total cumulé
Partie 1	Local technique	6,56	38,45	140,46
	WC	2,01		
	Bureau collectif 1	17,03		
	Chef de poste	11,75		
	Dégagement	1,1		
Partie 2	Sas d'entrée	4,54	47,48	
	Accueil	27,12		
	Box de réception	7,09		
	WC	1,54		
	Dégagement n°2	1,3		
	Chaufferie	5,89		
Partie 3	Salle de détente	9,01	54,53	
	Bureau annexe	14,12		
	Bureau collectif	31,4		

Plan :

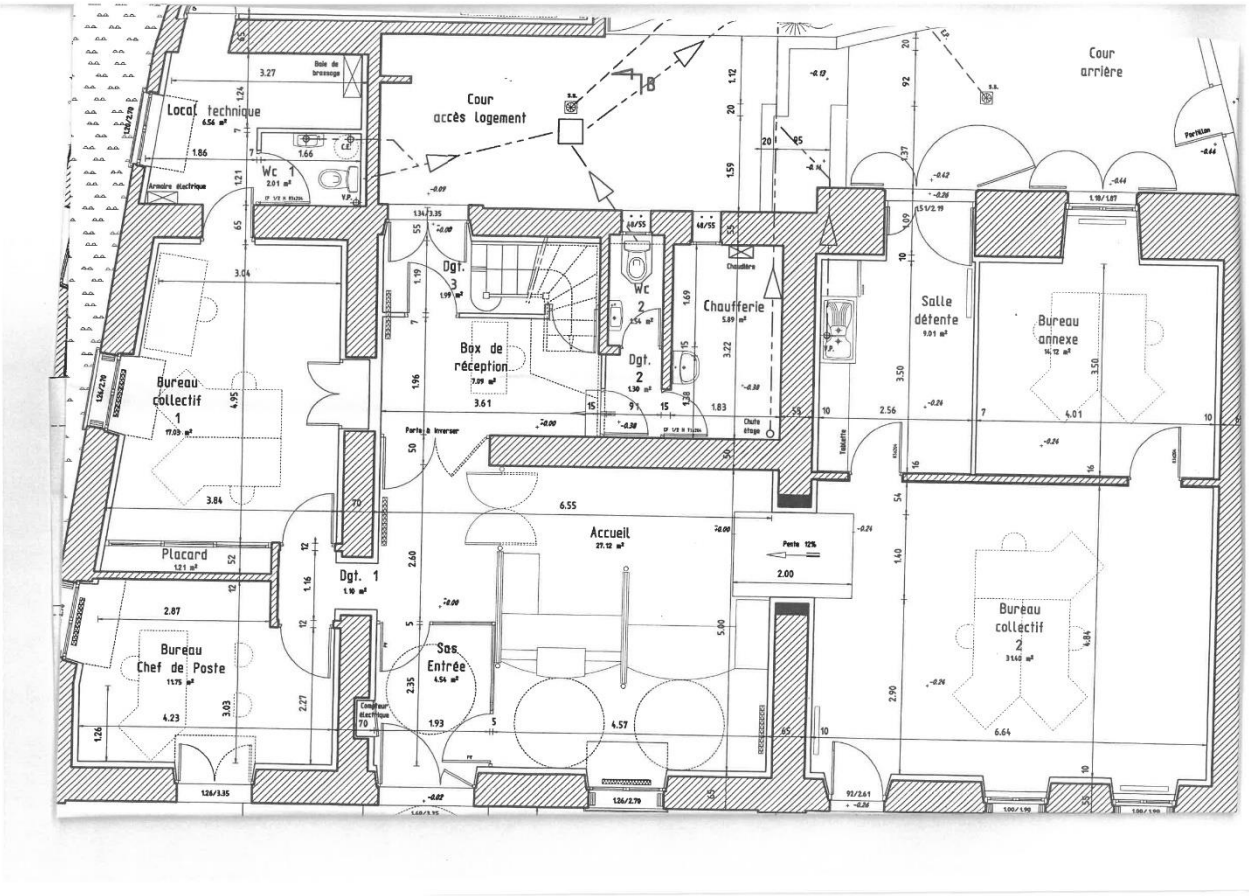

Loyer : 1450,00 € / mois hors charges (eau/gaz (chauffage)/électricité).

Pour plus d'informations :

CDC Aunis Sud
Service développement économique :
Céline LE BRUN : 05.46.07.52.00 – indigo@aunis-sud.fr

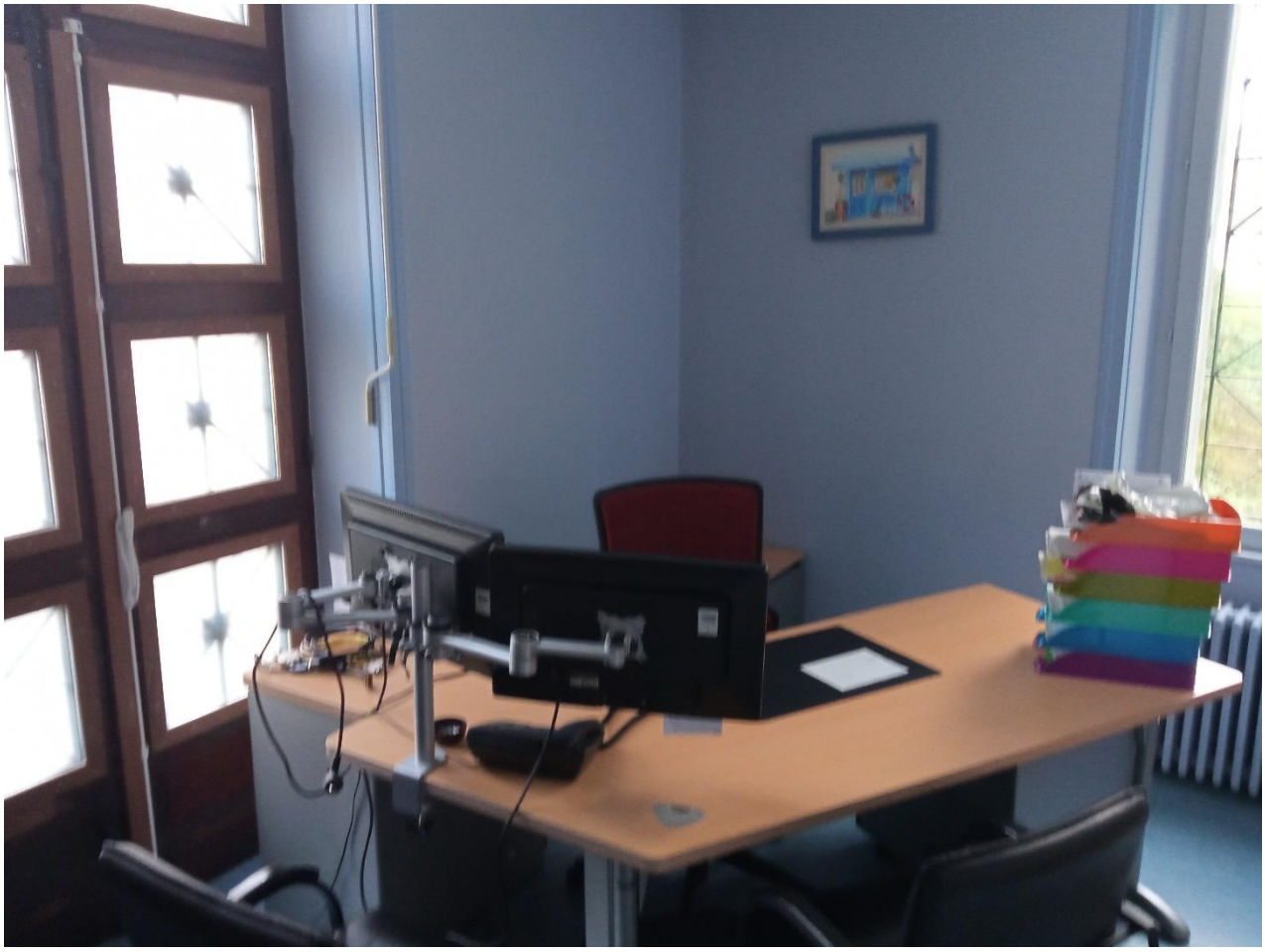

2014
BDF
53
2015
BDF
53