

AR Prefecture

017-200041614-20230411-2023_04_10-DE
Reçu le 24/04/2023

Commune de ~~SURGERES (17)~~

Lieudit: Fief Barabin

Cadastre: Section AS
Numéro 588

Plan de Bornage

LOT 16 Surface: 2757 m²

Zone Industrielle Ouest II

Réalisation: Communauté de Communes de Surgères

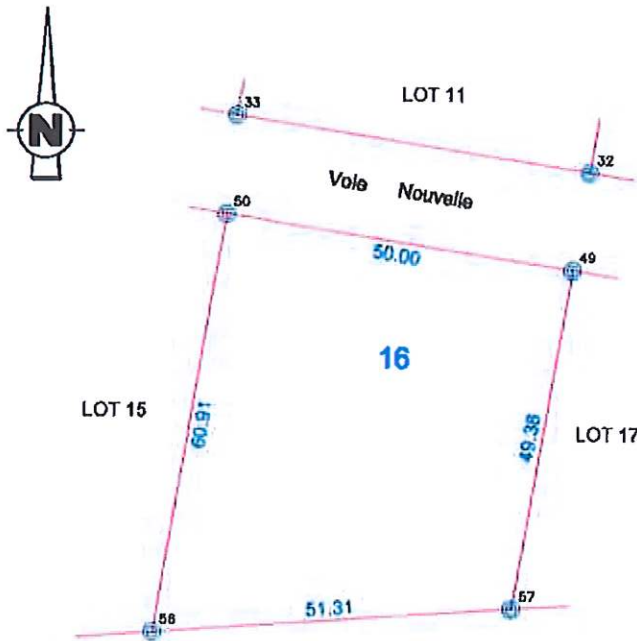

Légende (sans échelle)

● Borne

La limite du lot est constituée par les points ci dessous désignés

Matricule	X	Y
49	358988.69	127926.20
50	358939.35	127934.29
56	358929.50	127874.18
57	358980.70	127877.47

Echelle 1 / 1000

SARL TOURNIER-GILLOOTS et Associés
Géomètres Experts associés
26, Avenue de la Libération
17700 SURGERES
tél 05.46.07.02.99 fax 05.46.07.53.30
e-mail : bet@tournier-giloots.fr

 **TOURNIER
GILLOOTS**
SA ASSOCIÉS
Géomètres-Experts

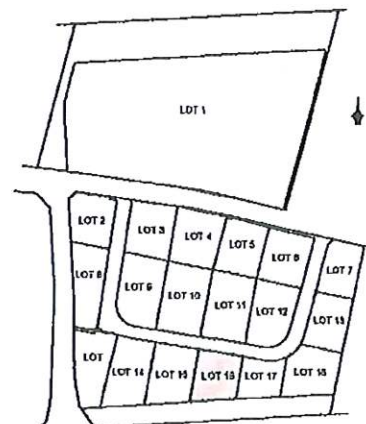

Dossier 609058
Info: TL/S09058.dwg
Sept. 2009