

Aunis
Sud

AR Prefecture

Département de la Charente-Maritime

Reçu le 24/04/2023

Commune de VOULHE



GÉOMÈTRE-EXPERT
CONSEILLER VALORISER GARANTIR

Lieu-dit : " Le Cluzeau "
Cadastre : Section A n° 611

Extension du Parc d'Activités Le Cluzeau

Réalisation:
Communauté de Communes
Aunis Sud
Plan de Bornage









LOT 3

Surface: 1 498 m²

ECHELLE : 1/500



LEGENDE

-  Borne
-  Eau potable
-  Coffret électrique
-  Regard Téléphone
-  Regard eaux pluviales
-  Accès principal ;
emplacement figé
-  Recul minimum imposé (15m par
rapport à l'axe de voirie)
-  Construction avec recul minimum
de 5m ou implantation sur la limite

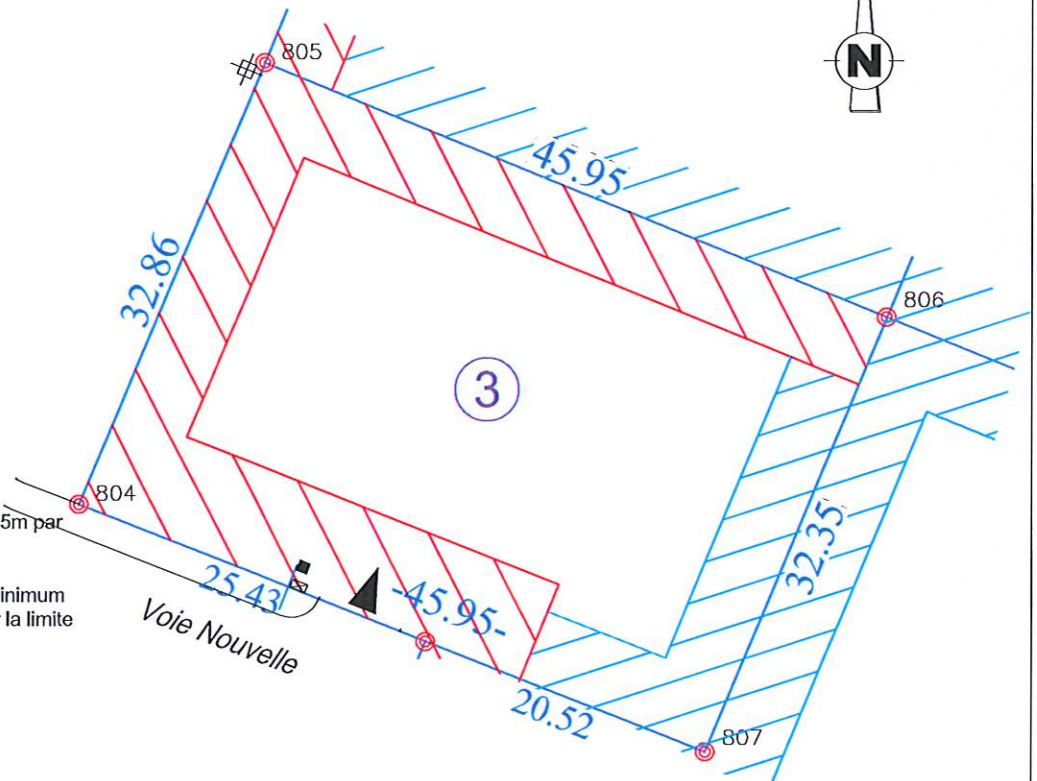

La limite du lot est constituée par les points ci-dessous désignés:

Matricule	X	Y
804	1405916.16	5223869.48
805	1405928.67	5223899.87
806	1405971.16	5223882.37
807	1405958.84	5223852.45

NOTA: -La position des équipements collectifs et privés est donnée à titre indicatif. Il appartient à l'acquéreur de vérifier leurs emplacements avant tout dépôt de permis de construire.

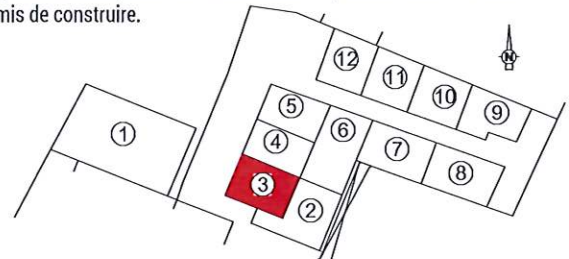

Plan de Situation

sans échelle

Echelle graphique :



Format d'édition : A4

SYNERGÉO

Thierry GILLOOTS - Stéphane MARCHYLLIE - Erick MECHAIN - Géomètres-Experts
Sandrine BAULAND - Urbaniste

26 Avenue de la Libération - 17700 SURGERES
Tel : 05 46 99 00 36 - Fax : 05 46 99 74 51
email : bet@syner-geo.fr

Dossier : S17024
Réf : TL/S17024.dwg
Date : oct. 2017



synergéo
Géomètres-Experts