



AR Prefecture
 Département de la Charente Maritime
 Reçu Le 24/04/2023
 Commune de VOULHE



Lieu-dit : " Le Cluzeau "
 Cadastre : Section A n° 610
**Extension du Parc d'Activités
 Le Cluzeau**

Réalisation:
**Communauté de Communes
 Aunis Sud**
Plan de Bornage

LOT 2
 Surface: 1 716 m²

ECHELLE : 1/500

LEGENDE

- Borne
- Eau potable
- Coffret électrique
- Regard Téléphone
- Accès principal ; emplacement figé
- Recul minimum imposé (15m par rapport à l'axe de voirie)
- Construction avec recul minimum de 5m ou implantation sur la limite
- Haie bocagère plantée en préverdissement

Voie Nouvelle

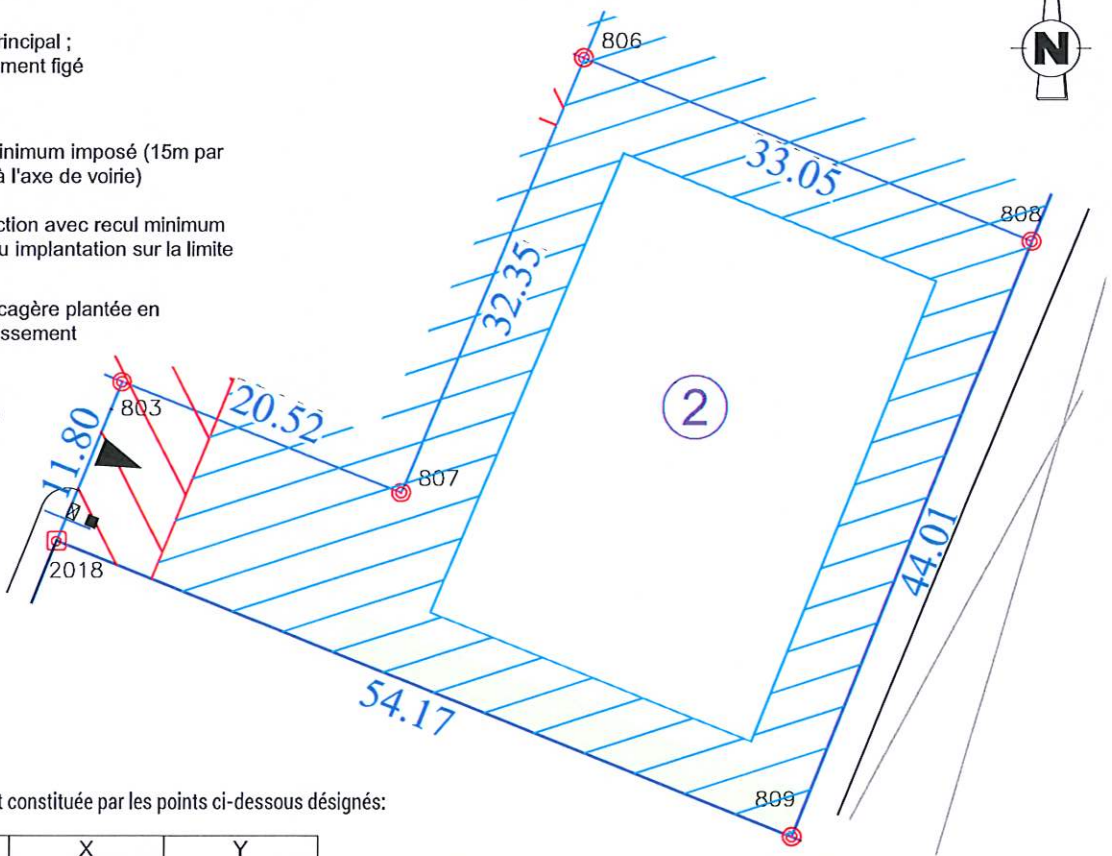

La limite du lot est constituée par les points ci-dessous désignés:

Matricule	X	Y
803	1405939.78	5223860.06
806	1405971.16	5223882.37
807	1405958.84	5223852.45
808	1406001.73	5223869.79
809	1405985.60	5223828.84
2018	1405935.37	5223849.12

NOTA: -La position des équipements collectifs et privés est donnée à titre indicatif. Il appartient à l'acquéreur de vérifier leurs emplacements avant tout dépôt de permis de construire.

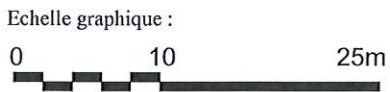

Format d'édition : A4



Plan de Situation sans échelle

SYNERGÉO
 Thierry GILLOOTS - Stéphane MARCHYLLIE - Erick MECHAIN - Géomètres-Experts
 Sandrine BAULAND - Urbaniste
 26 Avenue de la Libération - 17700 SURGERES
 Tel : 05 46 99 00 36 - Fax : 05 46 99 74 51
 email : bet@syner-geo.fr

Dossier : S17024
 Réf : TL/S17024.dwg
 Date: oct. 2017

