Liberté • Égalité • Fraternité
RÉPUBLIQUE FRANÇAISE

direction
départementale
de l'Équipement
Charente Maritime

service
de l'Urbanisme
et de l'Habitat

cellule
Servitudes d'utilité publiqu
Risques majeurs

Transmis par le
subdivisionnaire à la
commune,
le

RELEVÉ DES SURFACES INONDÉES SUITE AUX ÉVÉNEMENTS DE 1982

FORGES

Démarche engagée suite à la réunion
en préfecture
du 22 novembre 2004

- Limite de commune
- Zone inondée
- Relevé corrigé
- Inondabilité traitée

Echelle : 1/10 000
Source : IGN
Relevé : Subdivision de Surgères
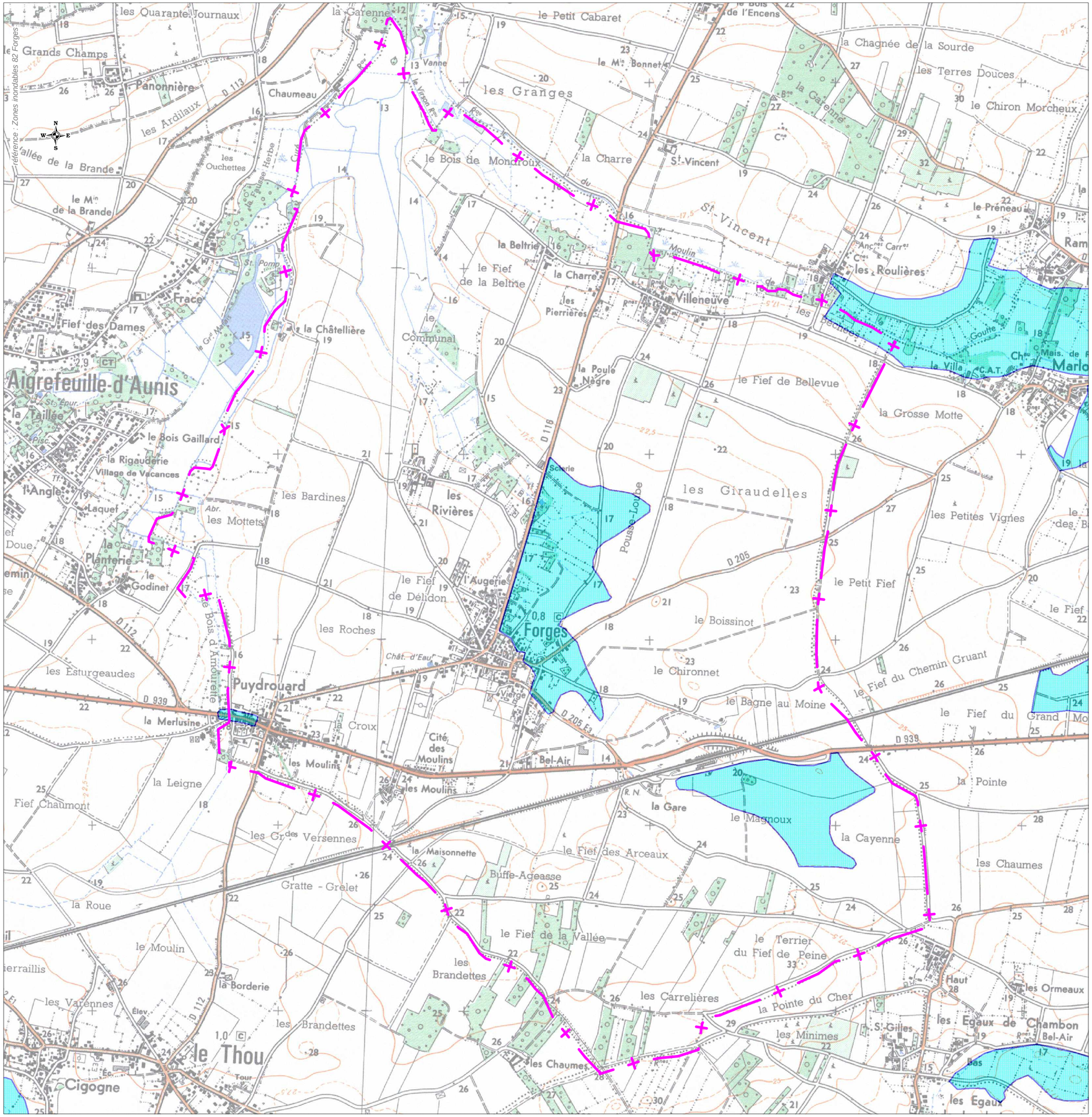
Date :