DEPARTEMENT DE LA CHARENTE MARITIME
COMMUNE DE SAINT-PIERRE D'AMILLY

ELABORATION DU PLAN LOCAL D'URBANISME

DOCUMENT D'APPROBATION

PIECE N°6 ANNEXES
DOCUMENT GRAPHIQUE

6.5. PLAN DES PERIMÈTRES DE PROTECTION SANITAIRE AGRICOLE, DES SITES ARCHÉOLOGIQUES, DE LA LOI BARNIER ET DES RISQUES TECHNOLOGIQUES ET D'INONDATION

Vu pour être annexé à la délibération du :
Le Maire, Nodette DURAND

Echelle : 1/5 000

Procédure	Prescription	Débat PADD	Arrêt	Approbation
Elaboration	Le 28 Octobre 2005	Le 29 Juin 2007	Le 6 Mars 2009	21 JUIL 2009

INGENIERIE DEPARTEMENT TRAVAUX PUBLICS
S.A.R.L. au capital de 12 000 € - n° SIRET 381 934 512 00025 - Code APE 7112B
10 rue Alfred Kastler - Les Mimosas - 17000 La Rochelle - Tél. 05 46 34 25 69 - Fax 05 46 34 27 81
E.Mail : urba@idtp.fr

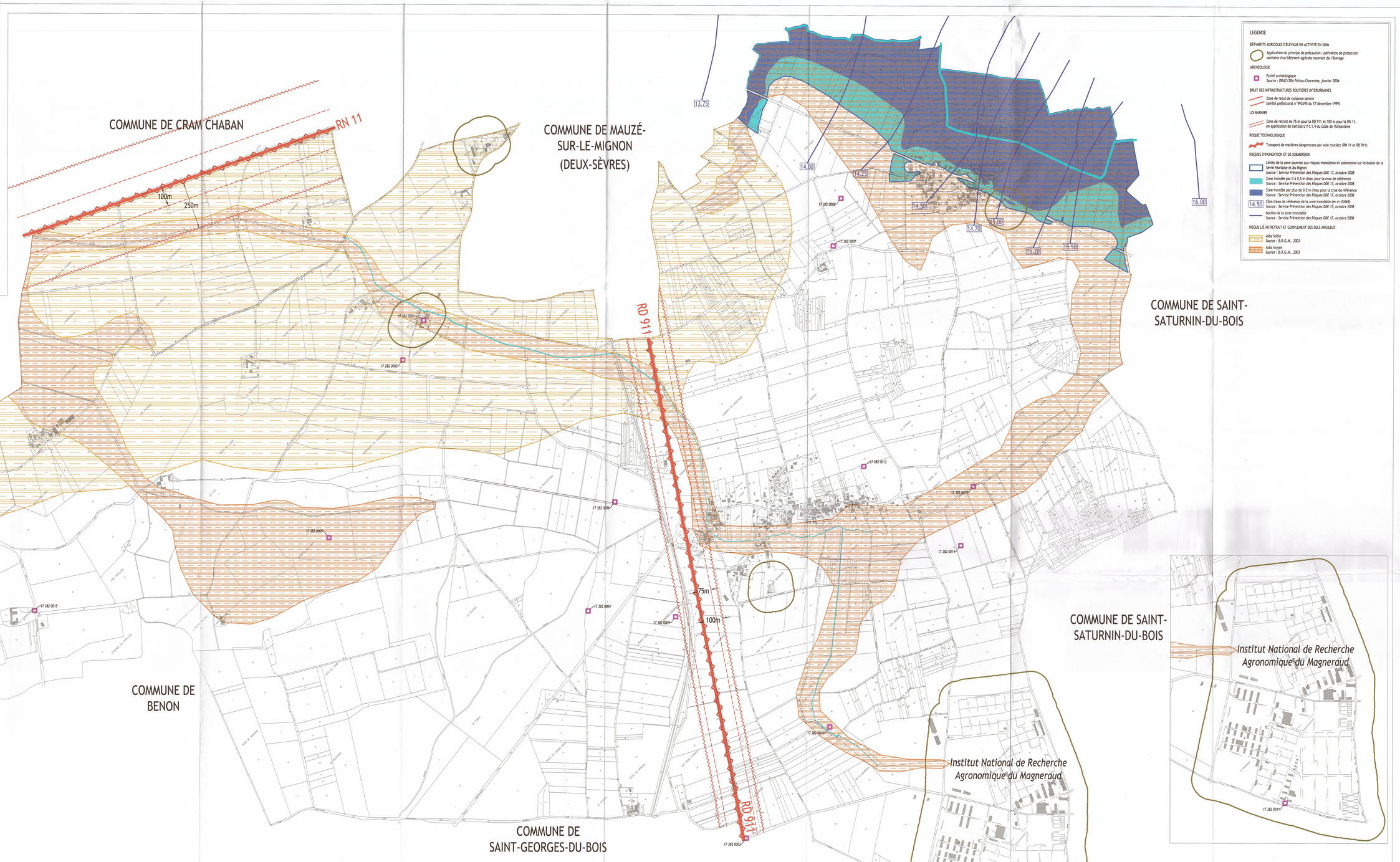

LEGENDE

BÂTIMENTS AGRICOLES D'ÉLEVAGE EN ACTIVITÉ EN 2006

Application du principe de précaution : périmètre de protection sanitaire d'un bâtiment agricole neuvrant de l'élevage

ARCHÉOLOGIE

Entité archéologique
Source : DRAC/SRA Poitou-Charentes, janvier 2004

BRUIT DES INFRASTRUCTURES ROUTIÈRES INTERURBAINES

Zone de recul de nuisance sonore
(arrêté préfectoral n°992695 du 17 décembre 1999)

LOI BARNIER

Zone de retrait de 75 m pour la RD 911 et 100 m pour la RN 11, en application de l'article L111.1.4 du Code de l'Urbanisme

RISQUE TECHNOLOGIQUE

Transport de matières dangereuses par voie routière (RN 11 et RD 911)

RISQUES D'INONDATION ET DE SUBMERSION

Limite de la zone soumise aux risques inondation et submersion sur le bassin de la Sèvre Mortaise et du Mignon
Source : Service Prévention des Risques DDE 17, octobre 2008

Zone inondée par 0 à 0,5 m d'eau pour la crue de référence
Source : Service Prévention des Risques DDE 17, octobre 2008

Zone inondée par plus de 0,5 m d'eau pour la crue de référence
Source : Service Prévention des Risques DDE 17, octobre 2008

14.50 Côte d'eau de référence de la zone inondable (en m IGN69)
Source : Service Prévention des Risques DDE 17, octobre 2008

Isocôte de la zone inondable
Source : Service Prévention des Risques DDE 17, octobre 2008

RISQUE LIÉ AU RETRAIT ET GONFLEMENT DES SOLS ARGILEUX

Aléa faible
Source : B.R.G.M., 2003

Aléa moyen
Source : B.R.G.M., 2003