DIRECTION DEPARTEMENTALE
DE L'EQUIPEMENT DE LA CHARENTE MARITIME

BASSIN DE LA SEVRE NIORTAISE
ETUDE DES RISQUES
INONDATION ET SUBMERSION

DEFINITION DES ENTITES HYDROGEOMORPHOLOGIQUES SUR L'ENSEMBLE DE LA ZONE D'ETUDE

Cartographie le long du Mignon

Commune de
SAINT-PIERRE-D'AMILLY

Affaire N°:	431294		SOGREAH CONSULTANTS
Echelle:	1/10 000		
Indice	N		PLAN N°: 1.a
Dessiné le : Octobre 2006	Par : JRS	Ingénieur d'affaire : DLU	

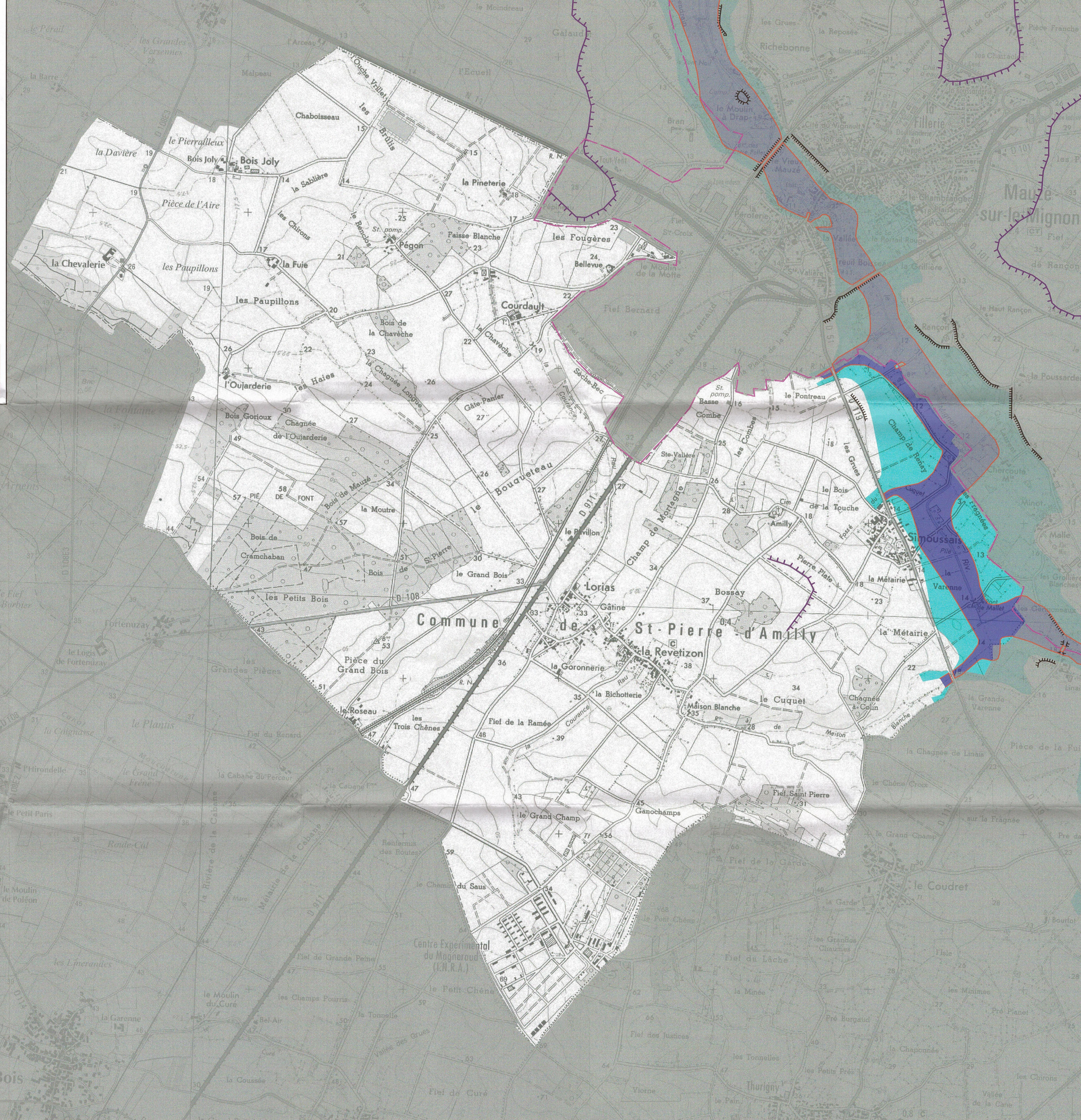

LEGENDE

- Limite de département
- Limite d'une crue exceptionnelle
- Limite d'une crue fréquente
- Zone inondée par des crues fréquentes
- Zone inondée par des crues exceptionnelles
- Versant très marqué
- Talus net