



Légende

ZONAGE REGLEMENTAIRE

ZONE URBAINE (U) :

▨ Dont secteur soumis à Orientations d'Aménagement et de Programmation (OAP)

ZONE A URBANISER (AU) :

▨ Zone 1AU Habitat ouverte à l'urbanisation et soumise à orientation d'aménagement et de programmation (OAP)

▨ Zone 1AU Economie ouverte à l'urbanisation et soumise à orientation d'aménagement et de programmation (OAP)

▨ Zone 2AU Habitat dont l'urbanisation est soumise à modification du PLUi-H

▨ Zone 2AU Economie dont l'urbanisation est soumise à modification du PLUi-H

ZONE AGRICOLE (A)

ZONE NATURELLE (N)

▨ Secteur de Taille et de Capacité d'Accueil Limitées (STECAL) en zone A ou N

ELEMENTS DE CONTEXTE :

■ Bâti
▨ Parcelles cadastrales
▭ Limites communales

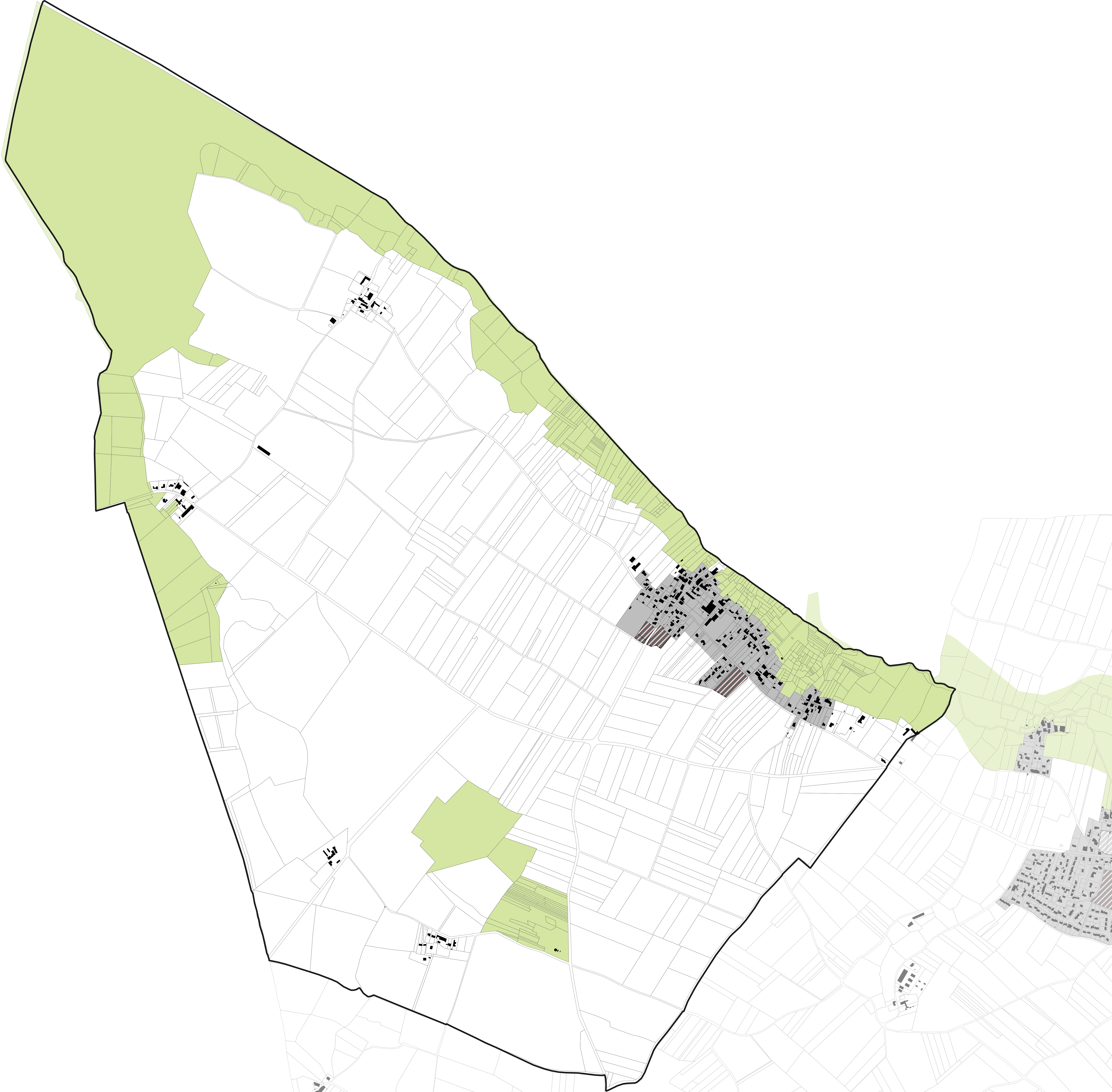

Département de la Charente-Maritime (17)

Communauté de Communes Anis Sud

PLAN LOCAL D'URBANISME intercommunal



4.2 Règlement graphique 4.2.1 Zonage réglementaire

Approbation en conseil communautaire le 11/02/2020

Echelle : 1:5750 ème

Maître d'ouvrage : Communauté de Communes Anis Sud
Mission : Elaboration du PLUi
Sources : Cadastre DCFIP 2019, Citadia Conseil
Réalisation : Citadia Conseil le 31/01/20



Citadia Conseil
45 rue Sainte-Colombe
33000 BORDEAUX
Tel : 05.57.99.69.28
Mail : atlantique@citadia.com

→ Anis

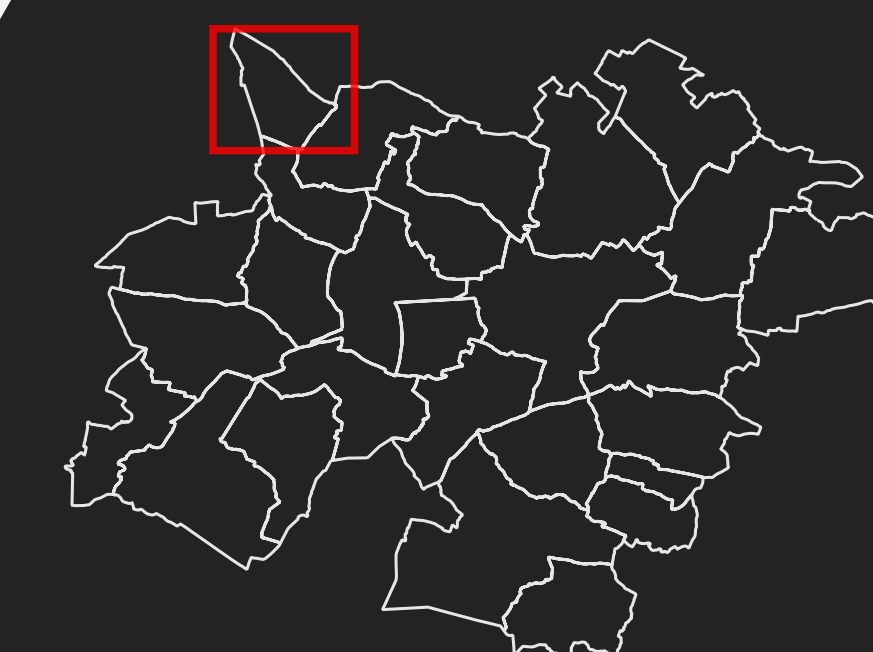

0 250 500 m